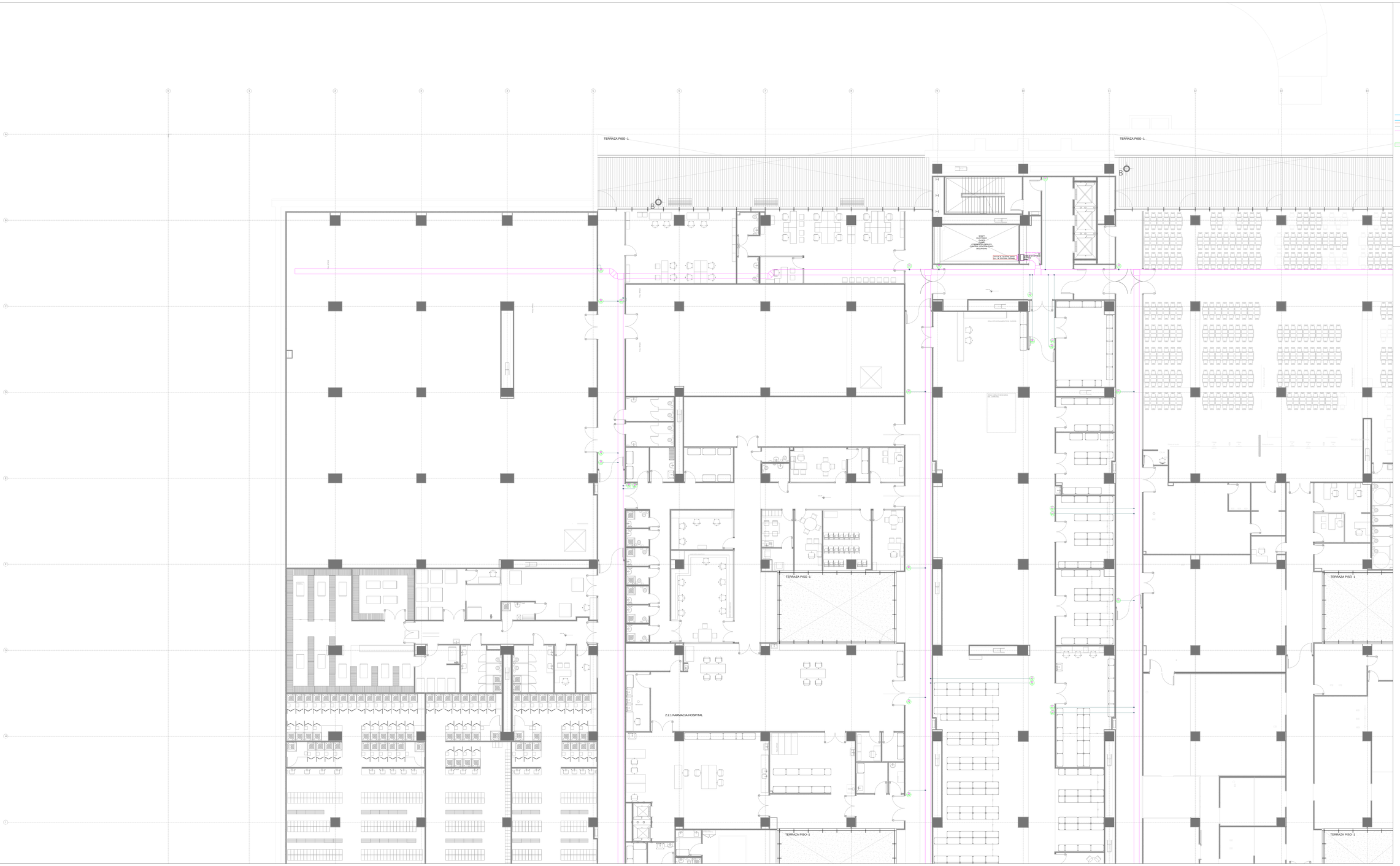


## REFERENCIAS

- MICROFONO
- PARLANTE EN CIELORRASO Hmin: 2.25m
- BOCA DE DATOS Y TELEFONIA (ONT- con dos servicios de red)
- BOCA DE CCTV (ONT- con dos servicios de red)
- BOCA DATO CONTROL DE ACCESOS (ONT- con dos servicios de red)
- BOCA DATO LLAMADO A ENFERMERAS/ BOCA ALARMA DE PARO (ONT- con dos servicios de red)
- BOCA DATO CONTROL DE ASISTENCIA (ONT- con dos servicios de red)
- BOCA DATO INTRUSION (ONT- con dos servicios de red)
- BOCA DATO TURNOMATICO (ONT- con dos servicios de red)
- BOCA DATO TELEVISION (ONT- con dos servicios de red)
- BOCA DATO WIFI (ONT- con dos servicios de red)
- BANDEJA CIELORRASO TIPO CANASTILLO
- CAÑERÍA A LA VISTA EMT
- CAÑERÍA EMBUTIDO PVC
- CAÑERÍA CONDUIT
- CAJA DE DISTRIBUCION 5/8"
- CAJA DE DISTRIBUCION 100x100x75mm
- BANDEJA PORTACONDUCTORES AVANCE POR ZOCALO

NOTA: El cableado de los puntos se realizara segun distribucion de bocas RED GPON.

NOTA: Las tuberias son de 3/4" salvo indicación en plano.

DETALLE
Bandeja Horizontal BPC 300x50

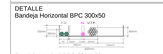
300
50
50
50
300
50
50
50
300
50
50
50