

10
11
12
13
14
15
16
17
18
19
20
21
22

2 33

5 22

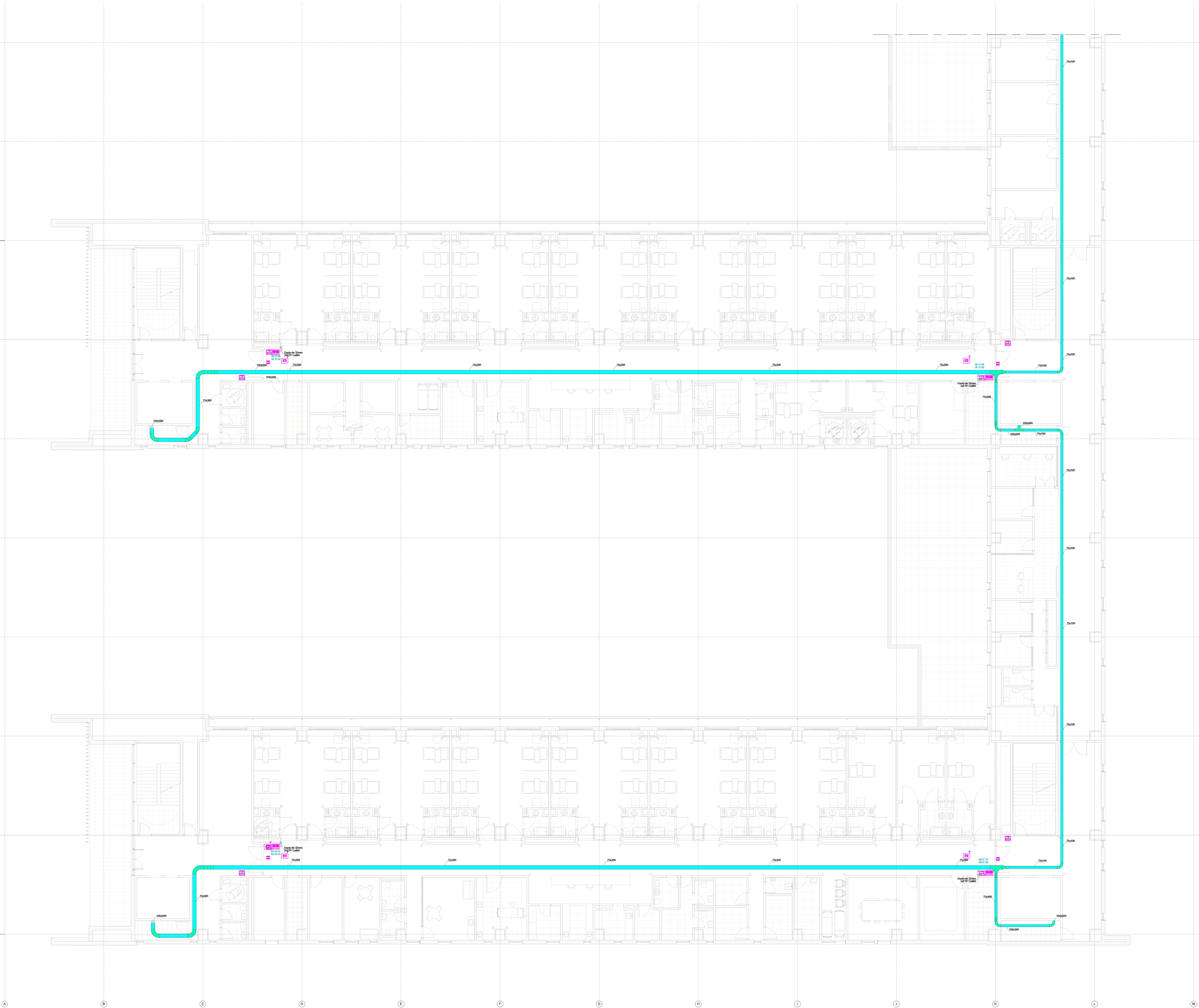

LEYENDA SISTEMA DE CONTROL DE ERRANTES

LAMPARA DE PASELO LEDS INDICADORA DE ALARMA

MODULO DE CONTROL DE ERRANTES CON LECTOR RFID, ALTAVOZ Y MICROFONO

ACTUADOR ERRANTES CON ALARME DE 3M

LECTOR RFID

CAJA DE DISTRIBUCION YOUTUBE 60A

DUCTO DE 32mm

RANDEJAS DIMENSIONES SEGUN PLANES

NOTAS GENERALES

TODO EL EQUIPAMIENTO PLACADO EN LOSA DEBERA CUMPLIR CON LOS REQUERIMIENTOS PARA ZONA SISMICA VI

A

B

C

D

PROYECTO

NORMALIZACIÓN HOSPITAL PROVINCIAL DE CURICÓ

DIRECCIÓN

RÍO ELQUI S/N - CURICÓ - REGIÓN DEL MAULE - ROL SII N° 638-99

Fase

PROYECTO DEFINITIVO

Título de plano

SISTEMA DE CONTROL DE ERRANTES. PLANTA PISO 5 - SECTOR 2

Especialidad

CABLEADO ESTRUCTURADO Y CORRIENTES DÉBILES

Código de plano

HCU-DEB-ER-502

Fecha

07-12-2016

Escala

1 : 100

Jefe de proyecto

JUAN CASARIEGO CORDOBA ARQUITECTO

Especialista

JUAN C. MELET FRIZ

Archivo/Formato

HCU-DEB-ER-502.dwg

A0+ + 841x1189

Propietario

SERVICIO DE SALUD DEL MAULE RODRIGO ALARCON QUESEM DIRECTOR REPRESENTANTE LEGAL SERVICIO DE SALUD DEL MAULE RUN 9 064 078-K

Empresa Constructora

OBRASCÓN HUARTE LAIN S.A. AGENCIA EN CHILE

Unidad Técnica

Ministerio de Salud

Ministerio de Salud

Propietario

Ministerio de Salud

Ministerio de Salud